Análisis Exploratorio y Modelos Predictivos en el Dataset Pinguinos de Palmer

Proyecto Universitario de Ciencia de Datos y Machine Learning

Made with GAMMA

El Dataset Pinguinos de Palmer

Este estudio utiliza uno de los datasets más populares en la comunidad de ciencia de datos para enseñar análisis exploratorio y modelado predictivo. Los datos fueron recolectados en la estación Palmer, Antártida, y contienen mediciones biométricas de tres especies de pingüinos: Adelie, Chinstrap y Gentoo.

El conjunto de datos incluye variables como la longitud del pico, profundidad del pico, longitud de la aleta, masa corporal y especie, proporcionando una base sólida para aplicar técnicas estadísticas y algoritmos de machine learning. Su accesibilidad y claridad lo convierten en una herramienta educativa invaluable para estudiantes de ciencia de datos.

Made with GAMMA

Exploración Inicial de los Datos (EDA)

01

Proceso de limpieza

Tras una limpieza rigurosa de registros incompletos, el análisis se centró en una muestra de 333 pingüinos de tres especies distintas.

02

Composición de especies

La especie Adelie es la más predominante en la muestra, representando la mayor proporción poblacional del estudio.

03

Características biométricas

La especie Gentoo destaca significativamente por tener la mayor masa corporal promedio, alcanzando máximos de 6300 gramos.

Made with GAMMA

Hallazgos Demográficos y Dimorfismo Sexual

Patrón de dimorfismo

Se identificó un patrón constante en el que los machos superan en peso a las hembras dentro de las tres especies estudiadas. Este hallazgo es consistente con la literatura biológica sobre dimorfismo sexual en aves antárticas.

Correlación clave

El mapa de calor reveló una correlación positiva muy fuerte (0.87) entre la longitud de la aleta y el peso del pingüino, estableciendo la base para los modelos predictivos posteriores.

La correlación de 0.87 indica una relación casi lineal, lo que sugiere que la longitud de la aleta es un predictor biométrico sumamente confiable para estimar el peso corporal.

Made with GAMMA

Modelo de Regresión Lineal

Predicción de Masa Corporal

Objetivo del modelo

Predecir el peso exacto de los individuos utilizando únicamente la medición de la longitud de su aleta como variable independiente.

Entrenamiento del modelo

Se utilizó un algoritmo de regresión lineal simple para establecer la relación matemática entre la longitud de la aleta (predictor) y el peso corporal (variable objetivo).

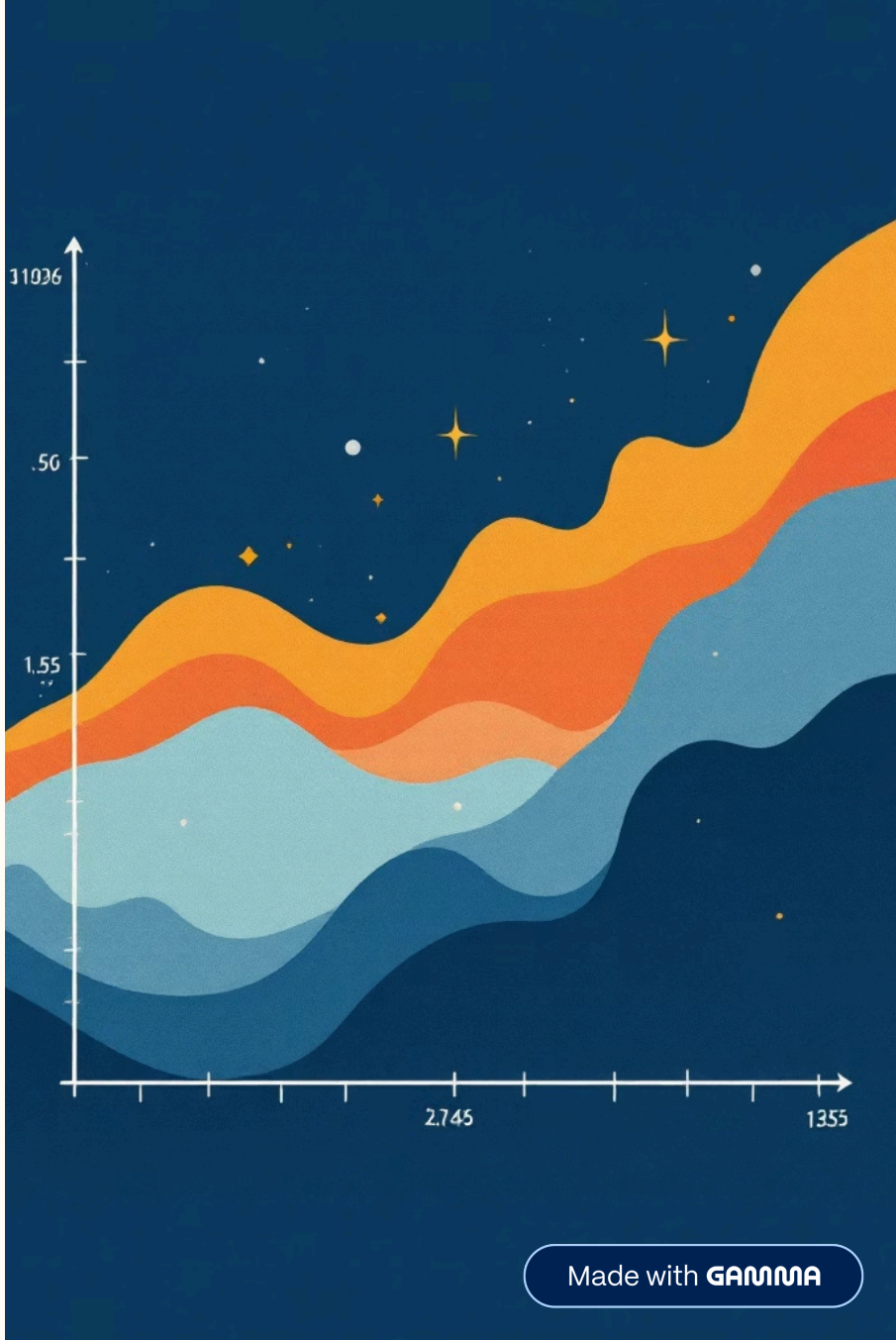

Made with GAMMA

Métricas de Rendimiento del Modelo de Regresión

76%

Coeficiente de determinación (R^2)

El tamaño de la aleta es capaz de explicar el 76% de la variación total en el peso de un pingüino.

300g

Error Absoluto Medio (MAE)

Margen de error altamente preciso considerando que el peso promedio de estas aves supera los 4 kilogramos.

> Se demuestra empíricamente que existe una relación lineal directa: a mayor longitud de aleta, mayor peso, siendo un predictor biométrico sumamente confiable.

Made with GAMMA

Modelo de Regresión Logística

Clasificación de Sexo

Objetivo del clasificador

Entrenar un algoritmo binario capaz de identificar si un pingüino es macho o hembra basándose en tres variables predictoras escaladas.

Variables predictoras

Masa corporal, longitud del pico y profundidad del pico fueron las tres mediciones biométricas utilizadas como entrada del modelo.

Made with GAMMA

Resultado de la Clasificación de Sexo

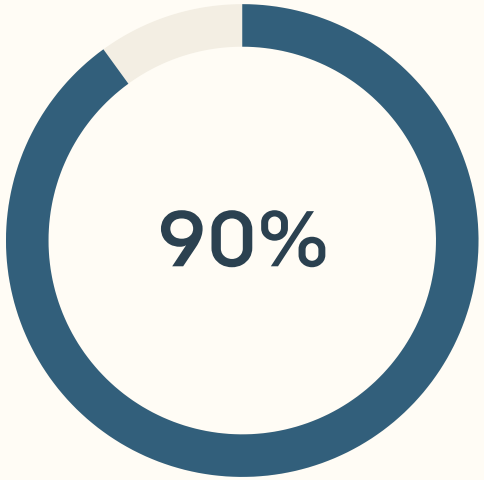

Precisión del modelo

Exactitud superior al 90%, demostrando gran capacidad para clasificar correctamente especímenes nuevos.

Coeficiente de profundidad del pico

El rasgo físico más determinante para clasificar como macho.

Al analizar el peso de las variables en la matriz matemática de la IA, el coeficiente de la profundidad del pico destacó como el más alto. Esto indica que un pico más profundo es el rasgo físico más determinante para que el algoritmo clasifique a un individuo como macho, reflejando patrones biológicos reales de dimorfismo sexual.

Made with GAMMA

Conclusiones del Estudio

Validación biológica mediante datos

Las métricas físicas de las especies de Palmer siguen patrones demográficos y fisonómicos que pueden ser modelados matemáticamente con un alto grado de certeza.

Eficacia de algoritmos base

Los resultados demuestran que herramientas estadísticas fundamentales, como la regresión lineal y la regresión logística, siguen siendo motores analíticos robustos para resolver problemas complejos de predicción numérica y clasificación en investigaciones biológicas.

Made with GAMMA

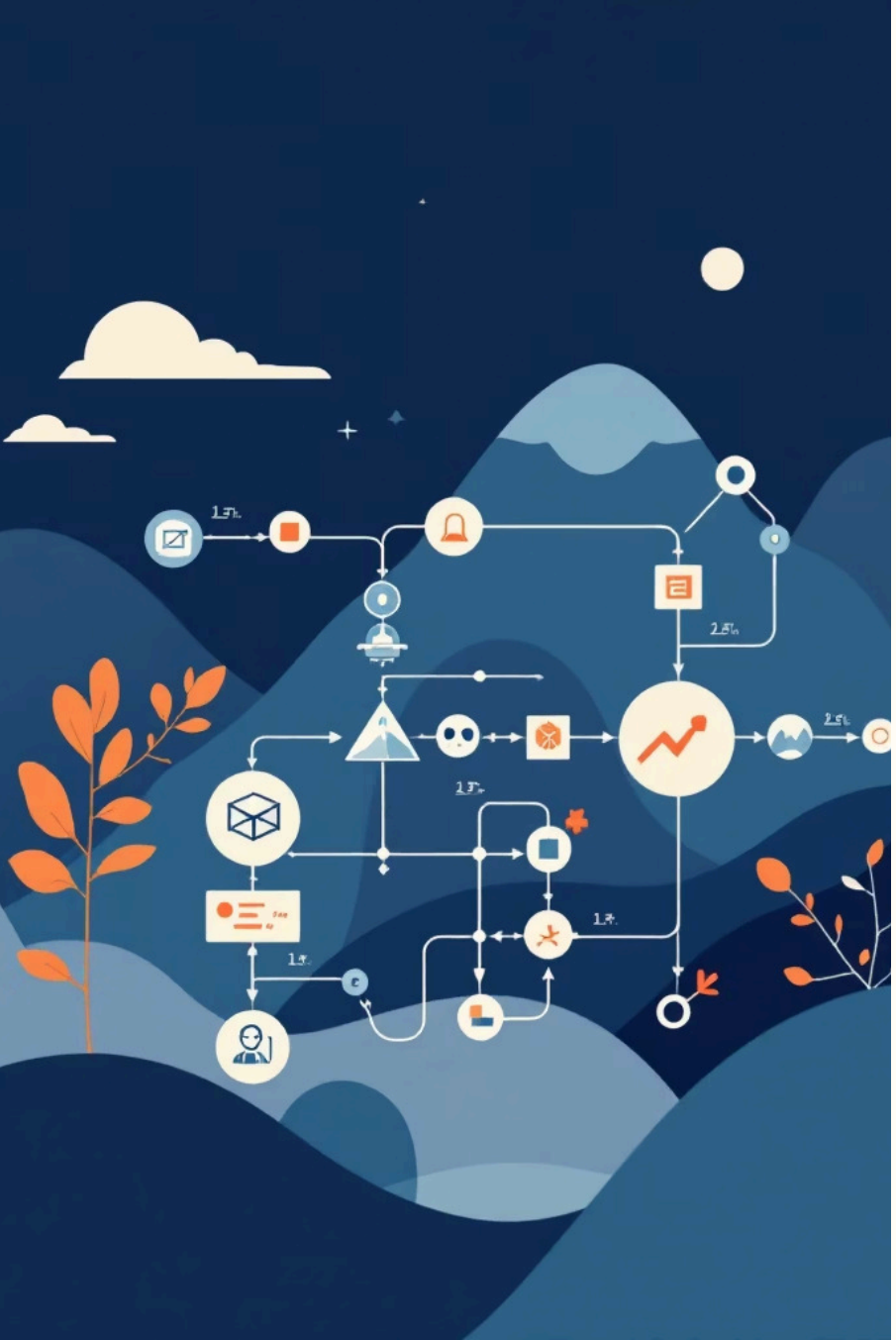

Aplicaciones y Próximos Pasos

Validación de modelos

El estudio demuestra que métricas físicas simples pueden predecir características complejas con precisión del 90%.

Herramientas fundamentales

Regresión lineal y logística siguen siendo motores analíticos robustos para predicción y clasificación.

El dataset de Palmer Penguins representa una herramienta educativa invaluable para enseñar análisis exploratorio y modelado predictivo en ciencia de datos.

Made with GAMMA